LES CROISSANTS THÉMATIQUES DE L'APREF

MERCREDI 4 OCTOBRE 2017

Avec la participation de

Emilie GIRAUD
Pôle Europe et International, FFA

Viviana MITRACHE
Direction des Affaires Parlementaires, FFA

Echanges animés par

Rosy LAURENT – *Secrétaire Général, APREF*

apref
ASSOCIATION DES PROFESSIONNELS DE LA RÉASSURANCE EN FRANCE

SOMMAIRE

1. **Le Contexte Politique et Institutionnel**

2. **Les Grands Thèmes Généraux**

    - Le Brexit et la Place de Paris
    - La Fiscalité
    - La Transparence

3. **Les Perspectives pour l'Assurance et la Réassurance**

    - Le Climat
    - L'Agriculture
    - Le Numérique
    - La Réforme de la RC

1. Le Contexte Politique et Institutionnel

Quelle place du pouvoir législatif sous la nouvelle Présidence ?

Répartition des groupes politiques à l'Assemblée nationale

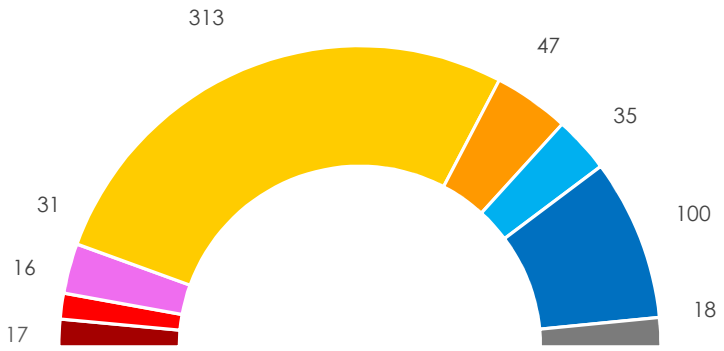

- La France insoumise
- Gauche démocrate et républicaine
- Nouvelle Gauche
- La République en Marche
- Mouvement démocrate
- Les Constructifs
- Les Républicains
- Non inscrits

Répartition des groupes politiques au Sénat (*projections*)

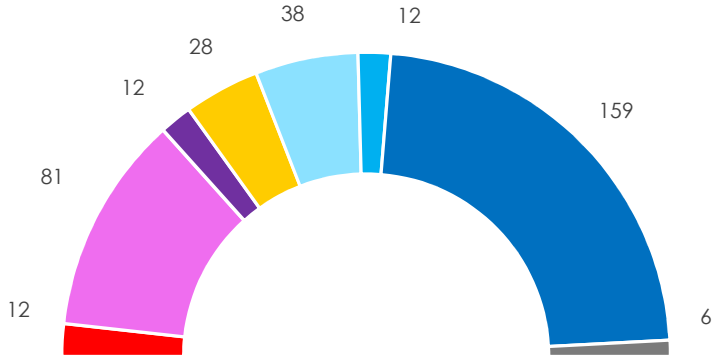

- Communiste républicain et citoyen
- Socialiste et républicain
- RDSE
- La République en Marche
- Union centriste
- Les Constructifs
- Les Républicains
- Non inscrits

L'accélération du temps législatif

La procédure de l'ordonnance

(Article 38 de la Constitution)

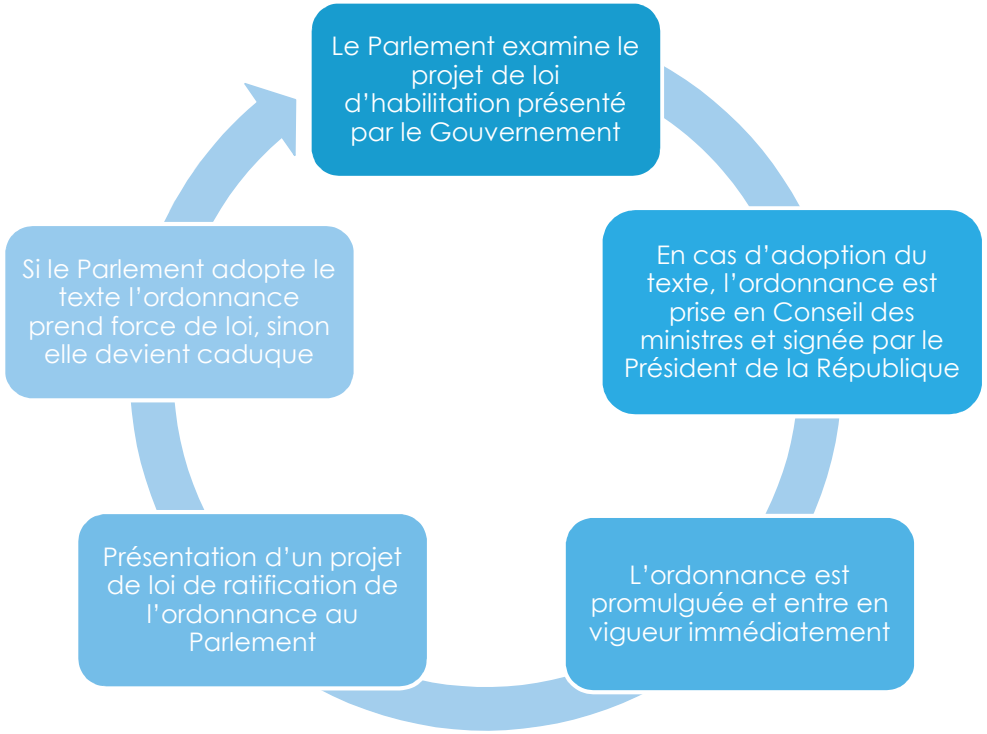

La navette parlementaire

Initiative de la loi

Commission Mixte Paritaire (CMP)

Lecture conclusions CMP

Nouvelle lecture

Lecture définitive

Rôle de la France dans l'Union européenne

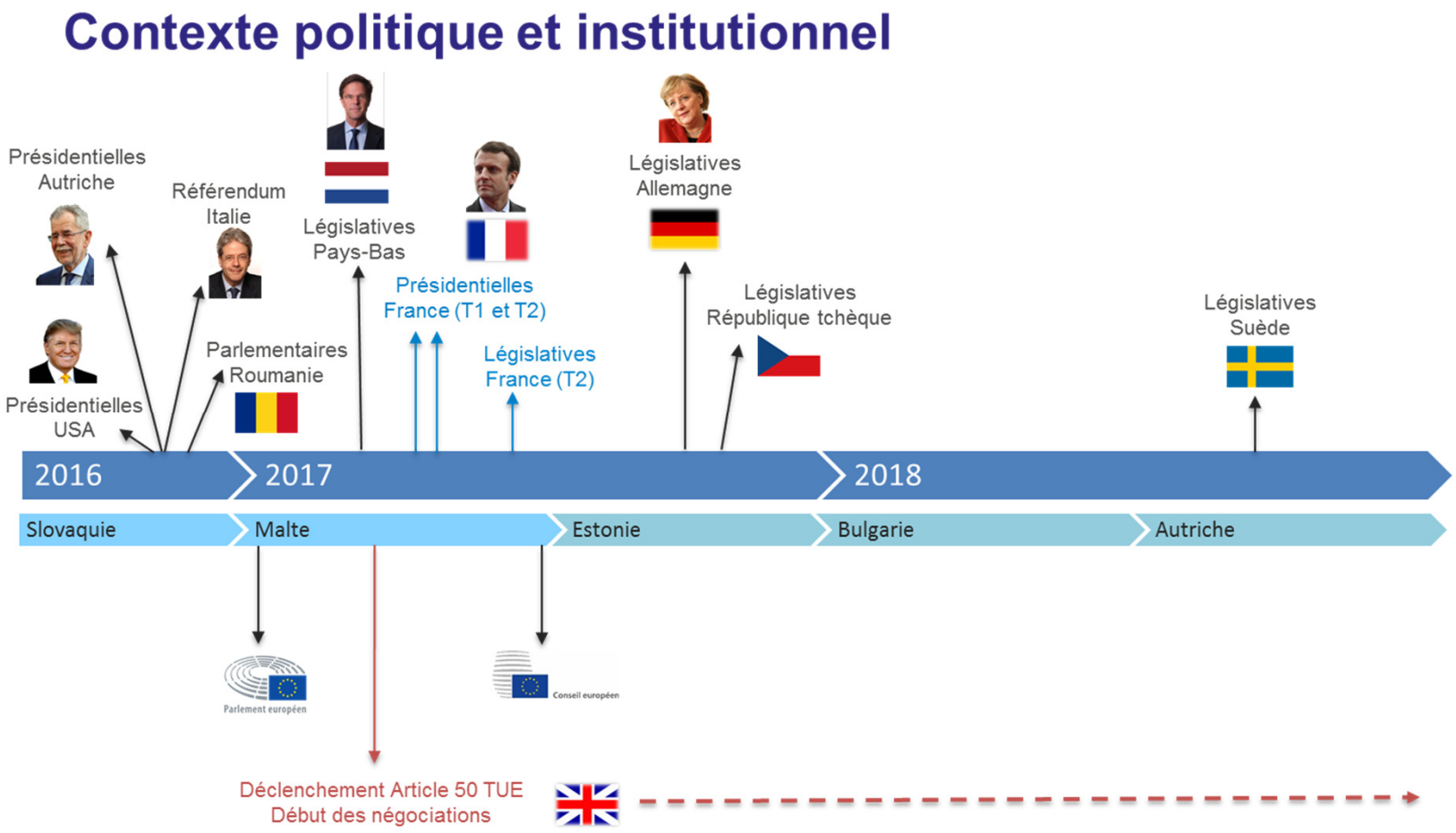

Les principaux accords commerciaux pour le secteur de l'assurance et de la réassurance : Covered agreement & *Transatlantic Trade and Investment Partnership* (TTIP)

2. Les Grands Thèmes Généraux

Le Brexit et la Place de Paris

Brexit - Déroulé potentiel des négociations

Guy Verhoftstadt — Parlement européen

Didier Seeuws

Michel Barnier — Commission

Department for Exiting the European Union

- David Davis MP – Secretary of State
- The Rt Hon. The Baroness Anelay of St Johns DBE – Minister of State
- Steve Baker MP and Robin Walker MP - Parliamentaries Under Secretary of State

Enjeux

Accès au marché intérieur ↔ **Les Libertés fondamentales de l'UE**

- Libre circulation des services
- Libre circulation des biens
- Libre circulation des personnes
- Libre circulation des capitaux

Les travaux des assemblées parlementaires

N° 4485

ASSEMBLÉE NATIONALE

CONSTITUTION DU 4 OCTOBRE 1958

QUATORZIÈME LÉGISLATURE

Enregistré à la Présidence de l'Assemblée nationale le 15 février 2017.

RAPPORT D'INFORMATION

Fait

en application de l'article 145 du Règlement

AU NOM DE LA MISSION D'INFORMATION [1]

sur **les suites du référendum britannique et le suivi des négociations**

Président-Rapporteur,

M. CLAUDE BARTOLONE

(1) La composition de la commission figure au verso de la présente page.

N° 574

SÉNAT

SESSION ORDINAIRE DE 2016-2017

Enregistré à la Présidence du Sénat le 7 juin 2017

RAPPORT D´INFORMATION

FAIT

au nom de la commission des finances (1) sur la **compétitivité** *des* **places financières**,

Par M. Albéric de MONTGOLFIER,

Rapporteur général,

Sénateur

(1) Cette commission est composée de : Mme Michèle André, *présidente ;* M. Albéric de Montgolfier, *rapporteur général ;* Mme Marie-France Beaufils, MM. Yvon Collin, Vincent Delahaye, Mmes Fabienne Keller, Marie-Hélène Des Esgaulx, MM. André Gattolin, Charles Guené, Francis Delattre, Georges Patient, Richard Yung, *vice-présidents ;* MM. Michel Bernier, Philippe Dallier, Dominique de Legge, François Marc, *secrétaires ;* MM. Philippe Adnot, François Baroin, Éric Bocquet, Yannick Botrel, Jean-Claude Boulard, Michel Canevet, Vincent Capo-Canellas, Thierry Carcenac, Jacques Chiron, Serge Dassault, Bernard Delcros, Éric Doligé, Philippe Dominati, Vincent Éblé, Thierry Foucaud, Jacques Genest, Didier Guillaume, Alain Houpert, Jean-François Husson, Roger Karoutchi, Bernard Lalande, Marc Laménie, Nuihau Laurey, Antoine Lefèvre, Gérard Longuet, Hervé Marseille, François Patriat, Daniel Raoul, Claude Raynal, Jean-Claude Requier, Maurice Vincent, Jean Pierre Vogel.

La Fiscalité

Examen des textes budgétaires par le Parlement français

Le Projet de loi de Finances pour 2018 (PLF)

PFU : Prélèvement forfaitaire unique
IFI : Impôt sur la fortune immobilière
TS : Taxe sur les salaires
CICE : Crédit d'impôt pour la compétitive et l'emploi
TTF : Taxe sur les transactions financières
PAS : Prélèvement à la source

Le Projet de loi de financement de la sécurité sociale pour 2018 (PLFSS)

C3S : Contribution sociale de solidarité à la charge des sociétés
CSG : Contribution sociale généralisée

La taxe européenne sur les transactions financières (TTF)

Coopération renforcée entre 10 États membres

Février 2013
Publication de la proposition de directive du Conseil

Octobre 2016
Accord de principe sur les caractéristiques générales de la TTF

Base Erosion and Profit Shifting (BEPS)

Octobre 2015
Publication du paquet BEPS

Juin 2017
Engagement officiel de 76 pays de signer la convention BEPS

La Transparence

Au niveau national, une législation de plus en plus contraignante pour les décideurs publics comme pour les représentants d'intérêts

Lois du 11 octobre 2013 relatives à la transparence dans la vie publique

↓

Obligations de transparence applicables aux décideurs publics (Gouvernement, élus, fonctionnaires)

Article 25 de la loi du 9 décembre 2016 relative à la transparence, à la lutte contre la corruption et à la modernisation de la vie économique

↓

Obligation pour les représentants d'intérêts de déclarer les activités qu'ils conduisent à leur initiative en vue d'influer sur la décision publique

Lois du 15 septembre 2017 pour la confiance dans la vie politique

↓

Renforcement des exigences de transparence applicables au personnel politique

Le registre de transparence européen

Création du registre en 2011 = Parlement européen + Commission européenne

Le reporting incombe aux institutions et non aux représentants d'intérêts

Enjeux réglementaires pour le secteur de l'assurance et de la réassurance au niveau européen

- Solvabilité 2
- Révision des Autorités Européennes de Surveillance (ESAs)
- Produits d'investissement packagés de détail et fondés sur l'assurance(PRIIPs)
- Directive sur la distribution d'assurance (IDD)

3. Les Perspectives Assurance et Réassurance

Le climat / les CAT NAT

Position du nouveau Gouvernement sur les questions climatiques

Projet de réforme du régime d'indemnisation des catastrophes naturelles

Plan climat du Gouvernement

- Publication d'un « Plan national d'adaptation au changement climatique »
- « Finance verte » : réflexion sur la meilleure prise en compte des risques climatiques dans le secteur financier

La problématique climatique au niveau supranational : focus sur les conférences de parties

- Ratification des Accords de Paris par 160/197 parties
- Retrait des Etats-Unis
- Premier bilan des engagements en 2018 & première révision en 2025

- 4 novembre 2016 : ratification de l'Accord de Paris par l'UE
- 6 mars 2017 : adoption des conclusions sur les diplomaties climatique et énergétique
- Finance verte

L’agriculture

Quelle PAC à l'horizon 2020 ?

2013 → 2015

Verdissement de la PAC : agriculture durable et aménagement du territoire

2017

Consultation publique sur la modernisation et la simplification de la PAC

2020

Prochaine programmation budgétaire de la PAC

Position du nouveau Gouvernement sur la problématique de l'assurance récolte

PAC : transfert à hauteur de 4,2% des montants du pilier I vers le pilier II

Travaux en cours sur l'abaissement du seuil de déclenchement de 30 à 20%

Baisse de 30 à 20% des franchises de l'assurance récolte

Création d'un groupe de travail chargé de définir la stratégie nationale de gestion des risques au sein du Conseil supérieur d'orientation et de coordination de l'économie agricole (CSO)

Le numérique et les nouvelles technologies

La question du numérique au niveau européen

- La stratégie sur le marché unique européen (6 mai 2015)
  1. Accès aux biens et services en ligne
  2. Développement des réseaux et services numériques
  3. Croissance de l'économie numérique

  Examen à mi-parcours en mai 2017

- Règlement général sur la protection des données personnelles (GDPR)
- Cybersécurité

Enjeux du numérique pour le secteur sur le plan national

Les principaux enjeux sont liés à la réglementation :

- Mettre toutes les entreprises sur un même pied d'égalité
- Laisser la place à l'innovation et à l'expérimentation

Assemblée nationale

- Mission d'information « intelligence artificielle »
- Groupe de travail « cybersécurité et souveraineté numérique »

Exécutif

- Assises de la mobilité : véhicules connectés

Réforme de la responsabilité civile : indemnisation du conducteur fautif

APREF - 26, BOULEVARD HAUSSMANN 75009 PARIS - TÉLÉPHONE : 01 42 47 90 10 - COURRIEL : SECRETARIAT@APREF.ORG – SITE : WWW.APREF.ORG

AVEZ-VOUS DES QUESTIONS ?